Future Genetics

AUGUSTI 2026





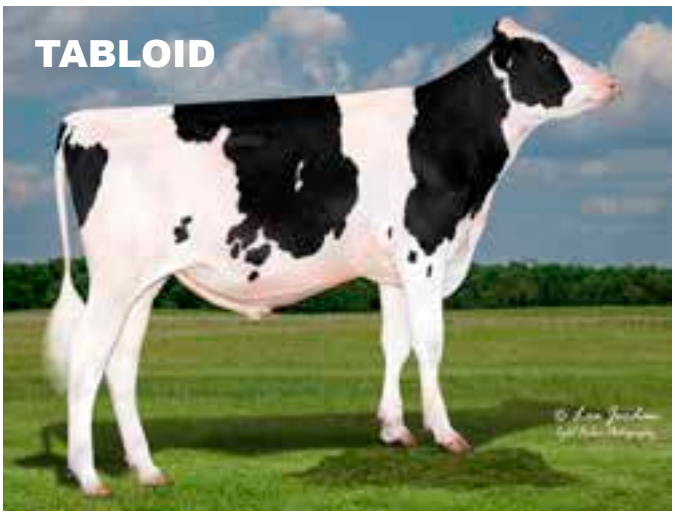



VI HAR ÄVEN STORT SORTIMENT AV BIFF.

Fråga oss gärna.

Alta

Future Genetics



Jörgen Enock
jorgen@futuregenetics.se
Tel - 070 648 22 87
Future Genetics
Prästgatan 2
387 50, Köpingsvik

Vi tillhandahåller även

KALK
KVÄVEKÄRL plus utrustning
Kalvtäcken

Rumi Life Calcium



Kvävekärl



Kalvtäcke



www.futuregenetics.se
Gilla oss på Facebook!
www.facebook.com/FutureGenetics.se

Kodnr: 9-9430 • Stbnr: 944341 • Pris: 340 kr.
511, 510 kr/dos.



AltaCELEBRITY

011HO17774

PEAK ALTACELEBRITY-ET

AltaINSPIRE X AltaWOODSIDE X AltaMAGNIFIQUE

HO840M003292511308 | DOB 10/28/2024

Kappa-Casein BB | **Beta-Casein** A2A2

Haplotyper HH1F HH2F HH3F HH4F HH5C HCDF HH6F HMW0
Genetiska koder TC TD TE TL TP TR TV TY

aAa 342 | **DMS** 126,123 | **EFI** 13.5 % | **RHA** 99%

Nuvarande test USA-202608
Datum Drivs av CDCB | HA-USA 202608

HELHET Baserat på 0 Döttrar i 0 Bes. (78% Rel)

TYP	2.13	**MUI**	11.4	**BWC**	1.09
HCC	1.68	**Juver**	1.27	**Ben**	0.98

Storlek	+1.26	Reslig
Styrka	+1.44	Stark
Kroppsdjup	+1.51	Djup
Kroppsform	+1.46	Öppen
Korslutning	+0.06	Sluttande
Korsbredd	+1.92	Brett
Benvinkel	+0.54	Vinklad
Ben Bakifrån	+1.11	Parallell
Kotvinkel	+0.91	Brant
Klövar & Ben	+1.22	Hög
Framjuver	+1.65	Starkt
Bakjuverhöjd	+1.60	Hög
Bakjuverbredd	+2.48	Brett
Juverligament	+0.38	Starkt
Juverdjup	+0.64	Grunt
Spenplac. Fram	+1.26	Tät
Spenplac. Bak	+1.10	Tät
Spenlängd	-0.18	Kort

TPI	**NM$**
3451	**820**

PRODUKTION

Mjölk	**+954** Lbs	**79%** Rel	**CM$**	**$860**
Protein	**+55** Lbs	**+0.09%**	**FM$**	**$728**
Fett	**+92** Lbs	**+0.19%**	**GM$**	**$815**

Baserat på 0 Döttrar i 0 Bes. (100% US Döttrar)

Mjölk - US Döttr.

Fettavkastning US Döttr.

Proteinavkastning - US Döttr.

HEALTH & EFFICIENCY

Livslängd	**+3.5**	**Repro Efficiency Index**	**1.4**
Cow Livability	**+0.4**	**Fertility Index**	**1.9**
Heifer Livability	**-0.1**	**Dotterfertilitet**	**0.9**
Celltal	**+2.87**	**Kofertilitet**	**2.4**
MAST	**1.3%**	**Kvigfertilitet**	**1.6**
METR	**1.7%**	**Early First Calving**	**4.5**
DA	**-0.1%**	**Zoetis DWP$**	**628**
KETO	**0.1%**	**Zoetis WT$**	**-128**
RETP	**0.9%**	**Mjölkhastighet**	**7.2**
MFEV	**-0.2**	**FSAV**	**-54**

KALVNINGSEGENSKAPER

Kalvningsegenskaper Far	**1.4%**	**63%** Rel	**Far Dödsfödslar**	**4.2%**	**60%** Rel
Kalvningsegenskaper Dtr	**1.7%**	**57%** Rel	**MF Dödsfödslar**	**4.0%**	**56%** Rel

STAMTAVLA

Far	**PEAK CH ALTAINSPIRE-ET**
DAM	**PEAK MEGALIGHT-ET**
MGS	**PEAK ALTAWOODSIDE-ET**
MGD	**PEAK 84525-ET**
MGGS	**PEAK ALTAMAGNIFIQUE-ET**
MGGD	**PEAK MAUDIE-ET**

- **Stark exteriör tjur**
- **Låga celler**
- **Kvig**
- **Hög fertilitet**

Kodnr: 9-9432 • Stbnr: 94564 • Pris: 450 kr.
511, 540 kr/dos.



AltaDEFINE

011HO18014

PEAK ALTADEFINE-ET

TRAILBLAZE X SHEEPSTER X GAMEDAY

HO840M003302944041 | DOB 4/16/2025

Kappa-Casein AB | **Beta-Casein** A1A2

Haplotyper HH1F HH2F HH3F HH4F HH5F HCDF HH6F HMW0
Genetiska koder TC TD TE TL TP TR TV TY

aAa 612 | **DMS** 561 | **EFI** 13.2 % | **RHA** 99%

Nuvarande test USA-202608
Datum Drivs av CDCB | HA-USA 202608

TPI	NM$
3491	915

HELHET Baserat på 0 Döttrar i 0 Bes. (78% Rel)

TYP	0.93	MUI	12.8	BWC	-0.15
HCC	1.60	Juver	0.60	Ben	0.51

Storlek	-0.25	Mindre
Styrka	+0.04	Stark
Kroppsdjup	-0.08	Grunt
Kroppsform	+0.69	Öppen
Korslutning	-0.99	Hög
Korsbredd	+1.25	Brett
Benvinkel	+0.25	Vinklad
Ben Bakifrån	+0.62	Parallell
Kotvinkel	+0.21	Brant
Klövar & Ben	+0.38	Hög
Framjuver	+0.97	Starkt
Bakjuverhöjd	+0.53	Hög
Bakjuverbredd	+1.14	Brett
Juverligament	-0.28	Svagt
Juverdjup	+0.02	Grunt
Spenplac. Fram	+0.31	Tät
Spenplac. Bak	+0.05	Tät
Spenlängd	-0.41	Kort

PRODUKTION

Mjölk	+1150 Lbs	79% Rel	CM$	$962
Protein	+68 Lbs	+0.11%	FM$	$802
Fett	+115 Lbs	+0.25%	GM$	$921

Baserat på 0 Döttrar i 0 Bes. (100% US Döttrar)

Mjölk - US Döttr.

Fettavkastning US Döttr.

Proteinavkastning - US Döttr.

HEALTH & EFFICIENCY

Livslängd	+3.0	Repro Efficiency Index	1.4
Cow Livability	-0.5	Fertility Index	1.9
Heifer Livability	-0.1	Dotterfertilitet	1.1
Celltal	+2.97	Kofertilitet	2.3
MAST	1.4%	Kvigfertilitet	1.7
METR	2.2%	Early First Calving	4.0
DA	0.3%	Zoetis DWP$	1009
KETO	0.9%	Zoetis WT$	-35
RETP	0.5%	Mjölkhastighet	7.5
MFEV	0.2	FSAV	-130

STAMTAVLA

Far	PEAK TRAILBLAZE-ET
DAM	K-STAR-FS ASPIRING-ET
MGS	OCD TROOPER SHEEPSTER-ET
MGD	K-STAR GAMEDAY AFFILIATE-ET
MGGS	RMD-DOTTERER SSI GAMEDAY-ET
MGGD	K-STAR RENEGADE AFFECT-ET

KALVNINGSEGENSKAPER

Kalvningsegenskaper Far	1.5%	60% Rel	Far Dödsfödslar	3.8%	56% Rel
Kalvningsegenskaper Dtr	1.9%	58% Rel	MF Dödsfödslar	4.5%	56% Rel

- aAa 612
- Robot
- Halthöjare
- Hög fertilitet
- Kvig

Kodnr: 9-9431 • Stbnr: 94435 • Pris: 340 kr.
511, 490 kr/dos.



AltaTABLOID

011HO17123

PEAK ALTATABLOID-ET

TYROL X HIGH ENERGY X TROPIC

HO840M003269404962 | DOB 7/10/2023

Kappa-Casein AB | **Beta-Casein** A1A2

Haplotyper HH1F HH2F HH3F HH4F HH5F HCDF HH6C HMW0
Genetiska koder TC TD TE TL TP TR TV TY

aAa 234 | **DMS** 234,123 | **EFI** 12.3 % | **RHA** 99%

Nuvarande test USA-202608
Datum Drivs av CDCB | HA-USA 202608

HELHET Baserat på 0 Döttrar i 0 Bes. (80% Rel)

TYP	2.17	**MUI**	8.8	**BWC**	0.89
HCC	0.50	**Juver**	1.71	**Ben**	1.02

Storlek	+2.27	Reslig
Styrka	+0.94	Stark
Kroppsdjup	+1.08	Djup
Kroppsform	+1.49	Öppen
Korslutning	-0.53	Hög
Korsbredd	+1.77	Brett
Benvinkel	+0.11	Vinklad
Ben Bakifrån	+1.79	Parallell
Kotvinkel	+1.28	Brant
Klövar & Ben	+1.33	Hög
Framjuver	+2.17	Starkt
Bakjuverhöjd	+2.29	Hög
Bakjuverbredd	+2.36	Brett
Juverligament	+1.34	Starkt
Juverdjup	+2.25	Grunt
Spenplac. Fram	+0.68	Tät
Spenplac. Bak	+0.93	Tät
Spenlängd	+0.51	Lång

STAMTAVLA

Far	**AURORA TYROL-ET**
DAM	**PEAK HIGHLIGHT-ET**
MGS	**PEAK HIGH ENERGY-ET**
MGD	**PEAK HEADS UP-ET**
MGGS	**PEAK TROPIC-ET**
MGGD	**LORITA HONEYMOON**

TPI	**NM$**
3213	**435**

PRODUKTION

Mjölk	**+864** Lbs	**81%** Rel	**CM$**	**$462**
Protein	**+46** Lbs	**+0.07%**	**FM$**	**$370**
Fett	**+46** Lbs	**+0.04%**	**GM$**	**$472**

Baserat på 0 Döttrar i 0 Bes. (100% US Döttrar)

Mjölk - US Döttr.

Fettavkastning US Döttr.

Proteinavkastning - US Döttr.

HEALTH & EFFICIENCY

Livslängd	**+1.5**	**Repro Efficiency Index**	**1.4**
Cow Livability	**-1.5**	**Fertility Index**	**2.5**
Heifer Livability	**+0.7**	**Dotterfertilitet**	**1.8**
Celltal	**+3.05**	**Kofertilitet**	**3.6**
MAST	**1.8%**	**Kvigfertilitet**	**1.9**
METR	**1.2%**	**Early First Calving**	**1.1**
DA	**0.1%**	**Zoetis DWP$**	**525**
KETO	**0.3%**	**Zoetis WT$**	**-13**
RETP	**0.6%**	**Mjölkhastighet**	**7.4**
MFEV	**0.0**	**FSAV**	**-152**

KALVNINGSEGENSKAPER

Kalvningsegenskaper Far	**1.7%**	**87%** Rel	**Far Dödsfödslar**	**3.9%**	**69%** Rel
Kalvningsegenskaper Dtr	**1.8%**	**71%** Rel	**MF Dödsfödslar**	**4.2%**	**65%** Rel

- **Stark exteriör tjur**
- **Kvig**
- **Robot**
- **Hög fertilitet**

Kodnr: 9-9429 • Stbnr: 94433 • Pris: 000 kr.
511, 490 kr/dos.

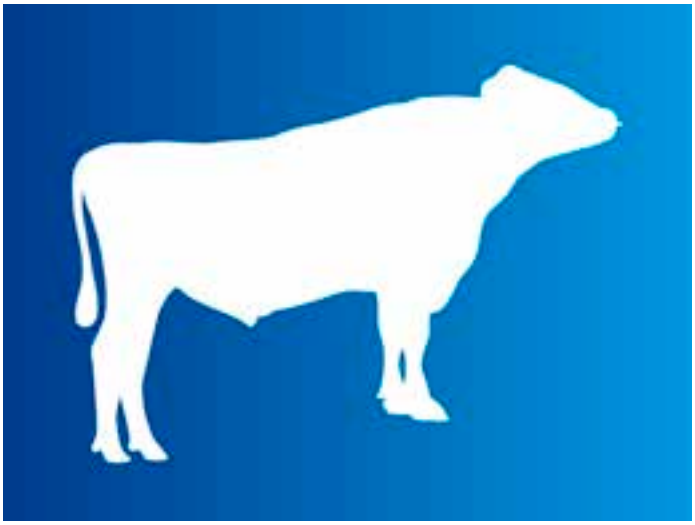

AltaHINT-PP

011HO18430

PENN-ENGLAND ALTAHINT-PP-ET

HABULOUS-P X CACTI-P X RENEGADE

HO840M003306476487 | DOB 7/14/2025

Beta-Casein A2A2

Haplotyper HH1F HH2F HH3F HH4F HH5F HCDF HH6F HMW0
Genetiska koder PO PP TC TD TE TL TR TV TY

aAa 324 | **EFI** 11.7 % | **RHA** 99%

Nuvarande test USA-202608
Datum Drivs av CDCB | HA-USA 202608

TPI	NM$
3270	584

Alta SEXED

HELHET Baserat på 0 Döttrar i 0 Bes. (79% Rel)

TYP	1.87	**MUI**	11.0	**BWC**	0.27
HCC	1.47	**Juver**	1.33	**Ben**	1.21

Storlek	+1.48	Reslig
Styrka	+0.52	Stark
Kroppsdjup	+0.75	Djup
Kroppsform	+1.71	Öppen
Korslutning	+0.12	Sluttande
Korsbredd	+1.75	Brett
Benvinkel	+1.53	Vinklad
Ben Bakifrån	+1.42	Parallell
Kotvinkel	+0.40	Brant
Klövar & Ben	+1.57	Hög
Framjuver	+1.60	Starkt
Bakjuverhöjd	+1.84	Hög
Bakjuverbredd	+2.09	Brett
Juverligament	+0.93	Starkt
Juverdjup	+1.09	Grunt
Spenplac. Fram	+0.82	Tät
Spenplac. Bak	+1.08	Tät
Spenlängd	+0.11	Lång

PRODUKTION

Mjölk	**+777** Lbs	**79%** Rel	**CM$**	**$617**
Protein	**+45** Lbs	**+0.07%**	**FM$**	**$507**
Fett	**+67** Lbs	**+0.13%**	**GM$**	**$591**

Baserat på 0 Döttrar i 0 Bes. (100% US Döttrar)

Mjölk - US Döttr.

Fettavkastning US Döttr.

Proteinavkastning - US Döttr.

HEALTH & EFFICIENCY

Livslängd	+2.5	**Repro Efficiency Index**	1.0
Cow Livability	-1.4	**Fertility Index**	1.7
Heifer Livability	-0.1	**Dotterfertilitet**	0.8
Celltal	+2.86	**Kofertilitet**	2.4
MAST	3.1%	**Kvigfertilitet**	0.1
METR	0.7%	**Early First Calving**	3.6
DA	0.1%	**Zoetis DWP$**	666
KETO	-0.9%	**Zoetis WT$**	75
RETP	0.2%	**Mjölkhastighet**	7.0
MFEV	0.1	**FSAV**	-115

STAMTAVLA

Far	**SIEMERS HABULOUS-P-ET**
DAM	**PENN-ENGLAND CA21175P-ETS**
MGS	**T-SPRUCE BRCK-PP CACTI-P-ET**
MGD	**PENN-ENGLAND CANDY16164P-ET**
MGGS	**S-S-I PR RENEGADE-ET**
MGGD	**PENN-ENGLAND CANDY13894P-ET**

KALVNINGSEGENSKAPER

Kalvningsegenskaper Far	**1.5%**	**63%** Rel	**Far Dödsfödslar**	**3.4%**	**60%** Rel
Kalvningsegenskaper Dtr	**1.4%**	**56%** Rel	**MF Dödsfödslar**	**3.7%**	**54%** Rel

- **Stark exteriör**
- **PP**
- **Kvig**
- **Hög fertilitet**

Kodnr: 9-9236 • Stbnr: 94151 • Pris: 330 kr.
511, 520 kr/dos.



AltaBENITO

011HO17323

SYNERGY PEAK ALTABENITO-ET

PAZZLE X PARFECT X POSITIVE

HO840M003283240502 | DOB 1/18/2024

Kappa-Casein BB | **Beta-Casein** A2A2

Haplotyper HH1F HH2F HH3F HH4F HH5F HCDF HH6F HMW0
Genetiska koder TC TD TE TL TR TV TY

aAa 345 | **DMS** 561,126 | **EFI** 13.1 % | **RHA** 99%

Nuvarande test USA-202608
Datum Drivs av CDCB | HA-USA 202608

TPI	NM$
3053	311

Alta SEXED

HELHET Baserat på 0 Döttrar i 0 Bes. (82% Rel)

TYP	2.42	**MUI**	10.2	**BWC**	1.08
HCC	1.61	**Juver**	1.92	**Ben**	1.69

	-2 -1 0 1 2		
Storlek		+1.55	Reslig
Styrka		+1.42	Stark
Kroppsdjup		+1.54	Djup
Kroppsform		+1.53	Öppen
Korslutning		-0.42	Hög
Korsbredd		+1.77	Brett
Benvinkel		+0.36	Vinklad
Ben Bakifrån		+2.44	Parallell
Kotvinkel		+1.96	Brant
Klövar & Ben		+1.73	Hög
Framjuver		+2.72	Starkt
Bakjuverhöjd		+2.54	Hög
Bakjuverbredd		+2.25	Brett
Juverligament		+1.03	Starkt
Juverdjup		+1.86	Grunt
Spenplac. Fram		+0.85	Tät
Spenplac. Bak		+0.80	Tät
Spenlängd		+0.13	Lång

PRODUKTION

Mjölk	+513 Lbs	82% Rel	**CM$**	$333
Protein	+29 Lbs	+0.05%	**FM$**	$263
Fett	+52 Lbs	+0.11%	**GM$**	$316

Baserat på 0 Döttrar i 0 Bes. (100% US Döttrar)

Mjölk - US Döttr.

Fettavkastning US Döttr.

Proteinavkastning - US Döttr.

HEALTH & EFFICIENCY

Livslängd	+0.9	**Repro Efficiency Index**	0.0
Cow Livability	-5.1	**Fertility Index**	0.0
Heifer Livability	-1.2	**Dotterfertilitet**	-0.5
Celltal	+2.90	**Kofertilitet**	0.5
MAST	1.6%	**Kvigfertilitet**	0.1
METR	0.3%	**Early First Calving**	0.1
DA	0.3%	**Zoetis DWP$**	422
KETO	1.5%	**Zoetis WT$**	127
RETP	0.0%	**Mjölkhastighet**	7.3
MFEV	-0.1	**FSAV**	-111

STAMTAVLA

Far	SIEMERS RZ PAZZLE 34954-ET
DAM	GENOSOURCE PARFCT ORIOLE-ET
MGS	SIEMERS RENGD PARFECT-ET
MGD	GENOSOURCE POSITIVE 8442-ET
MGGS	PROGENESIS POSITIVE
MGGD	TJR CHARL EMERALD 41871-ET

KALVNINGSEGENSKAPER

Kalvningsegenskaper Far	1.7%	82% Rel	**Far Dödsfödslar**	4.1%	67% Rel
Kalvningsegenskaper Dtr	1.8%	71% Rel	**MF Dödsfödslar**	4.0%	65% Rel

- **Höga halter**
- **Robot**
- **Exteriör tjur**

Kodnr: 9-9239 • Stbnr: 94152 • Pris: 350 kr.
511, 510 kr/dos.



AltaTHAYER

011HO17285

PEAK ALTATHAYER-ET

TYROL X AltaKEVLOW X PURSUIT

HO840M003272456524 | DOB 8/22/2023

Kappa-Casein BB | **Beta-Casein** A2A2

Haplotyper HH1F HH2F HH3F HH4F HH5F HCDF HH6F HMW0
Genetiska koder TC TD TE TL TP TR TV TY

aAa 426 | **DMS** 561,456 | **EFI** 13.7 % | **RHA** 99%

Nuvarande test USA-202608
Datum Drivs av CDCB | HA-USA 202608

HELHET Baserat på 0 Döttrar i 0 Bes. (80% Rel)					
TYP	1.25	**MUI**	10.5	**BWC**	0.42
HCC	1.18	**Juver**	0.80	**Ben**	0.87

	-2	-1	0	1	2		
Storlek						**+1.12**	Reslig
Styrka						**+0.27**	Stark
Kroppsdjup						**+0.17**	Djup
Kroppsform						**+0.44**	Öppen
Korslutning						**-0.13**	Hög
Korsbredd						**+0.93**	Brett
Benvinkel						**+0.18**	Vinklad
Ben Bakifrån						**+1.33**	Parallell
Kotvinkel						**+0.85**	Brant
Klövar & Ben						**+0.97**	Hög
Framjuver						**+1.43**	Starkt
Bakjuverhöjd						**+0.96**	Hög
Bakjuverbredd						**+0.94**	Brett
Juverligament						**-0.22**	Svagt
Juverdjup						**+1.93**	Grunt
Spenplac. Fram						**-0.21**	Vinklad
Spenplac. Bak						**-0.65**	Bred
Spenlängd						**-0.77**	Kort

TPI	**NM$**
3359	**748**

CONCEPT PLUS Sexed | Alta SEXED

PRODUKTION				
Mjölk	**+902** Lbs	**81%** Rel	**CM$**	**$787**
Protein	**+54** Lbs	**+0.09%**	**FM$**	**$655**
Fett	**+86** Lbs	**+0.18%**	**GM$**	**$770**

Baserat på 0 Döttrar i 0 Bes. (100% US Döttrar)

Mjölk - US Döttr.

Fettavkastning US Döttr.

Proteinavkastning - US Döttr.

HEALTH & EFFICIENCY			
Livslängd	**+2.8**	**Repro Efficiency Index**	**1.6**
Cow Livability	**-1.5**	**Fertility Index**	**2.2**
Heifer Livability	**-0.9**	**Dotterfertilitet**	**1.1**
Celltal	**+2.90**	**Kofertilitet**	**2.8**
MAST	**2.2%**	**Kvigfertilitet**	**2.5**
METR	**1.7%**	**Early First Calving**	**3.6**
DA	**0.0%**	**Zoetis DWP$**	**863**
KETO	**1.0%**	**Zoetis WT$**	**102**
RETP	**0.1%**	**Mjölkhastighet**	**7.6**
MFEV	**-0.1**	**FSAV**	**-16**

STAMTAVLA	
Far	**AURORA TYROL-ET**
DAM	**PEAK MELROSE-ET**
MGS	**PEAK ALTAKEVLOW-ET**
MGD	**PEAK MAUDIE-ET**
MGGS	**PINE-TREE-I PURSUIT**
MGGD	**PINE-TREE MANDOLIN-ET**

KALVNINGSEGENSKAPER					
Kalvningsegenskaper Far	**1.7%**	**77%** Rel	**Far Dödsfödslar**	**4.4%**	**67%** Rel
Kalvningsegenskaper Dtr	**1.3%**	**71%** Rel	**MF Dödsfödslar**	**3.5%**	**65%** Rel

- **Fertilitet**
- **Halthöjare**
- **Robot**
- **Kvigtjur**

Kodnr: 9-9192 • Stbnr: 93984 • Pris: 350 kr.
511, 510 kr/dos.



AltaINSPIRE

011HO16844

PEAK CH ALTAINSPIRE-ET

POWERSTAR X AltaMAGNIFIQUE X AltaZAZZLE

HO840M003263337318 | DOB 2/12/2023

Kappa-Casein BB | **Beta-Casein** A2A2

Haplotyper HH1F HH2F HH3F HH4F HH5C HCDF HH6F HMW0
Genetiska koder TC TD TE TL TP TR TV TY

aAa 342 | **DMS** 456,345 | **EFI** 13.3 % | **RHA** 99%

Nuvarande test USA-202608
Datum Drivs av CDCB | HA-USA 202608

HELHET	Baserat på 0 Döttrar i 0 Bes. (81% Rel)				
TYP	1.11	**MUI**	12.4	**BWC**	1.07
HCC	1.57	**Juver**	0.39	**Ben**	0.58

	-2 -1 0 1 2		
Storlek		**+1.16**	Reslig
Styrka		**+1.36**	Stark
Kroppsdjup		**+1.21**	Djup
Kroppsform		**+0.88**	Öppen
Korslutning		**+0.52**	Sluttande
Korsbredd		**+0.80**	Brett
Benvinkel		**-0.51**	Rak
Ben Bakifrån		**+0.94**	Parallell
Kotvinkel		**+1.22**	Brant
Klövar & Ben		**+0.72**	Hög
Framjuver		**+1.30**	Starkt
Bakjuverhöjd		**+0.50**	Hög
Bakjuverbredd		**+1.28**	Brett
Juverligament		**-0.78**	Svagt
Juverdjup		**+0.25**	Grunt
Spenplac. Fram		**+0.53**	Tät
Spenplac. Bak		**+0.03**	Tät
Spenlängd		**-0.08**	Kort

TPI	**NM$**
3474	**966**

Alta SEXED

PRODUKTION				
Mjölk	**+1018** Lbs	**81%** Rel	**CM$**	**$1012**
Protein	**+61** Lbs	**+0.10%**	**FM$**	**$860**
Fett	**+110** Lbs	**+0.25%**	**GM$**	**$953**

Baserat på 0 Döttrar i 0 Bes. (100% US Döttrar)

Mjölk - US Döttr.

Fettavkastning US Döttr.

Proteinavkastning - US Döttr.

HEALTH & EFFICIENCY			
Livslängd	**+3.8**	**Repro Efficiency Index**	**1.2**
Cow Livability	**+1.5**	**Fertility Index**	**1.7**
Heifer Livability	**0.0**	**Dotterfertilitet**	**0.8**
Celltal	**+2.85**	**Kofertilitet**	**2.1**
MAST	**3.2%**	**Kvigfertilitet**	**1.1**
METR	**1.4%**	**Early First Calving**	**4.3**
DA	**-0.2%**	**Zoetis DWP$**	**1002**
KETO	**-0.1%**	**Zoetis WT$**	**35**
RETP	**0.7%**	**Mjölkhastighet**	**6.8**
MFEV	**0.0**	**FSAV**	**-16**

STAMTAVLA	
Far	**PEAK POWERSTAR-ET**
DAM	**PEAK 63811-ET**
MGS	**PEAK ALTAMAGNIFIQUE-ET**
MGD	**PEAK LARNACA-ET**
MGGS	**PEAK ALTAZAZZLE-ET**
MGGD	**PEAK LUNAR-ET**

KALVNINGSEGENSKAPER					
Kalvningsegenskaper Far	**1.4%**	**93%** Rel	**Far Dödsfödslar**	**4.2%**	**86%** Rel
Kalvningsegenskaper Dtr	**1.7%**	**71%** Rel	**MF Dödsfödslar**	**4.1%**	**65%** Rel

- **Kvig**
- **Robot**
- **Hälsa**
- **PL. 3,8**

Kodnr: 9-9297 • Stbnr: 94153 • Pris: 360 kr.
511, 540 kr/dos.



AltaFANZONE

011HO17733

CHERRY-ACRES ALTAFANZONE-ET

SHEEPSTER X GAMEDAY X LEGACY

HO840M003268745291 | DOB 10/4/2023

Kappa-Casein AA | **Beta-Casein** A1A2

Haplotyper HH1F HH2F HH3F HH4F HH5F HCDF HH6F HMW0
Genetiska koder TC TD TL TP TR TV

aAa 435 | **DMS** 345,234 | **EFI** 12.6 % | **RHA** 99%

Nuvarande test USA-202608
Datum Drivs av CDCB | HA-USA 202608

HELHET Baserat på 0 Döttrar i 0 Bes. (80% Rel)

TYP	1.08	**MUI**	11.3	**BWC**	-0.25
HCC	1.68	**Juver**	1.24	**Ben**	0.72

Storlek	+0.20	Reslig
Styrka	-0.34	Svag
Kroppsdjup	-0.70	Grunt
Kroppsform	+0.53	Öppen
Korslutning	+0.11	Sluttande
Korsbredd	+1.52	Brett
Benvinkel	-0.82	Rak
Ben Bakifrån	+0.93	Parallell
Kotvinkel	+0.99	Brant
Klövar & Ben	+0.65	Hög
Framjuver	+1.31	Starkt
Bakjuverhöjd	+1.24	Hög
Bakjuverbredd	+1.76	Brett
Juverligament	+0.53	Starkt
Juverdjup	+0.96	Grunt
Spenplac. Fram	+0.74	Tät
Spenplac. Bak	+0.88	Tät
Spenlängd	-0.48	Kort

STAMTAVLA

Far	**OCD TROOPER SHEEPSTER-ET**
DAM	**CHERRY-ACRES RN GDAY 544-ET**
MGS	**RMD-DOTTERER SSI GAMEDAY-ET**
MGD	**CHERRYPENCOL LG LAURI-ET**
MGGS	**PINE-TREE CW LEGACY-ET**
MGGD	**CHERRY-ACRES JEDI LAURI-ET**

- Robot
- Mjölk
- Hälsa
- Medel storlek
- Kvigtjur

TPI	**NM$**
3419	**872**

CONCEPT PLUS Conventional

PRODUKTION

Mjölk	**+1042** Lbs	**82%** Rel	**CM$**	**$906**
Protein	**+53** Lbs	**+0.07%**	**FM$**	**$795**
Fett	**+102** Lbs	**+0.22%**	**GM$**	**$892**

Baserat på 0 Döttrar i 0 Bes. (100% US Döttrar)

Mjölk - US Döttr.

Fettavkastning US Döttr.

Proteinavkastning - US Döttr.

HEALTH & EFFICIENCY

Livslängd	**+3.5**	**Repro Efficiency Index**	**1.1**
Cow Livability	**-1.0**	**Fertility Index**	**2.0**
Heifer Livability	**+0.6**	**Dotterfertilitet**	**1.4**
Celltal	**+2.85**	**Kofertilitet**	**3.0**
MAST	**1.2%**	**Kvigfertilitet**	**0.8**
METR	**1.3%**	**Early First Calving**	**1.8**
DA	**0.2%**	**Zoetis DWP$**	**886**
KETO	**0.5%**	**Zoetis WT$**	**-83**
RETP	**-0.1%**	**Mjölkhastighet**	**7.2**
MFEV	**0.0**	**FSAV**	**30**

KALVNINGSEGENSKAPER

Kalvningsegenskaper Far	**1.8%**	**63%** Rel	**Far Dödsfödslar**	**4.2%**	**61%** Rel
Kalvningsegenskaper Dtr	**2.4%**	**62%** Rel	**MF Dödsfödslar**	**4.3%**	**62%** Rel

Kodnr: 9-9336 • Stbnr: 94426 • Pris: 340 kr.
511, 490 kr/dos.



AltaLUDO

011HO17618

PEAK ALTALUDO-ET

AXFORD X MERLE X AltaMAGNIFIQUE

HO840M003283240121 | DOB 8/7/2024

Kappa-Casein AA | **Beta-Casein** A1A2

Haplotyper HH1F HH2F HH3F HH4F HH5F HCDF HH6F HMW0
Genetiska koder TC TD TE TL TP TR TV TY

aAa 243 | **DMS** 345,234 | **EFI** 13.1 % | **RHA** 99%

Nuvarande test USA-202608
Datum Drivs av CDCB | HA-USA 202608

HELHET Baserat på 0 Döttrar i 0 Bes. (77% Rel)

TYP	0.97	**MUI**	13.4	**BWC**	-0.42
HCC	1.96	**Juver**	1.00	**Ben**	0.50

Storlek	**+0.23**	Reslig
Styrka	**-0.22**	Svag
Kroppsdjup	**-0.20**	Grunt
Kroppsform	**+0.92**	Öppen
Korslutning	**+0.58**	Sluttande
Korsbredd	**+0.79**	Brett
Benvinkel	**-0.17**	Rak
Ben Bakifrån	**+0.45**	Parallell
Kotvinkel	**+0.35**	Brant
Klövar & Ben	**+0.54**	Hög
Framjuver	**+0.93**	Starkt
Bakjuverhöjd	**+1.73**	Hög
Bakjuverbredd	**+1.82**	Brett
Juverligament	**-0.52**	Svagt
Juverdjup	**+0.34**	Grunt
Spenplac. Fram	**+0.22**	Tät
Spenplac. Bak	**-0.18**	Bred
Spenlängd	**-0.28**	Kort

TPI	**3429**
NM$	**883**

PRODUKTION

Mjölk	**+1152** Lbs	**78%** Rel	**CM$**	**$919**
Protein	**+58** Lbs	**+0.07%**	**FM$**	**$801**
Fett	**+83** Lbs	**+0.13%**	**GM$**	**$927**

Baserat på 0 Döttrar i 0 Bes. (100% US Döttrar)

Mjölk - US Döttr.

Fettavkastning US Döttr.

Proteinavkastning - US Döttr.

HEALTH & EFFICIENCY

Livslängd	**+3.2**	**Repro Efficiency Index**	**2.1**
Cow Livability	**+0.1**	**Fertility Index**	**3.0**
Heifer Livability	**+0.1**	**Dotterfertilitet**	**1.6**
Celltal	**+2.86**	**Kofertilitet**	**3.9**
MAST	**2.6%**	**Kvigfertilitet**	**2.5**
METR	**1.7%**	**Early First Calving**	**5.8**
DA	**0.0%**	**Zoetis DWP$**	**840**
KETO	**0.0%**	**Zoetis WT$**	**4**
RETP	**-0.4%**	**Mjölkhastighet**	**7.4**
MFEV	**-0.1**	**FSAV**	**188**

STAMTAVLA

Far	**PEAK AXFORD-ET**
DAM	**PEAK LEGION-ET**
MGS	**WET GAMEDAY MERLE-ET**
MGD	**PEAK 63811-ET**
MGGS	**PEAK ALTAMAGNIFIQUE-ET**
MGGD	**PEAK LARNACA-ET**

KALVNINGSEGENSKAPER

Kalvningsegenskaper Far	**1.5%**	**73%** Rel	**Far Dödsfödslar**	**3.9%**	**66%** Rel
Kalvningsegenskaper Dtr	**1.7%**	**72%** Rel	**MF Dödsfödslar**	**3.6%**	**66%** Rel

- **Robot**
- **Kvig**
- **Mjölk**
- **Hög fertilitet**

Kodnr: 9-9337 • Stbnr: 94427 • Pris: 340 kr.
511, 490 kr/dos.



AltaTURBOTIME

011HO16872

PEAK ALTATURBOTIME-ET

MARLON X AltaWHEELHOUSE X LIONEL

HO840M003269404461 | DOB 3/23/2023

Kappa-Casein AB | **Beta-Casein** A1A2

Haplotyper HH1F HH2F HH3F HH4F HH5F HCDF HH6F HMW0
Genetiska koder TC TD TE TL TP TR TV TY

aAa 423 | **DMS** 123,234 | **EFI** 12.9 % | **RHA** 99%

Nuvarande test USA-202608
Datum Drivs av CDCB | HA-USA 202608

HELHET Baserat på 0 Döttrar i 0 Bes. (80% Rel)

TYP	1.29	**MUI**	12.7	**BWC**	-0.14
HCC	1.84	**Juver**	1.37	**Ben**	0.13

Storlek	+0.29	Reslig
Styrka	+0.12	Stark
Kroppsdjup	+0.17	Djup
Kroppsform	+1.23	Öppen
Korslutning	+0.19	Sluttande
Korsbredd	+1.57	Brett
Benvinkel	+0.82	Vinklad
Ben Bakifrån	-0.06	Vinklad
Kotvinkel	-0.30	Låg
Klövar & Ben	+0.31	Hög
Framjuver	+1.16	Starkt
Bakjuverhöjd	+1.90	Hög
Bakjuverbredd	+2.34	Brett
Juverligament	+0.48	Starkt
Juverdjup	+0.33	Grunt
Spenplac. Fram	+0.64	Tät
Spenplac. Bak	+0.88	Tät
Spenlängd	-0.05	Kort

STAMTAVLA

Far	**WET GAMEDAY MARLON-ET**
DAM	**PEAK ASTRA-ET**
MGS	**PEAK WHEELHOUSE-ET**
MGD	**WINSTAR ASTRID-ET**
MGGS	**MR T-SPRUCE FRAZZ LIONEL-ET**
MGGD	**WINSTAR ACHIEVER 4832-ET**

TPI	**NM$**
3298	**717**

CONCEPT PLUS Conventional | CONCEPT PLUS Sexed | Alta SEXED

PRODUKTION

Mjölk	**+889** Lbs	**80%** Rel	**CM$**	**$742**
Protein	**+42** Lbs	**+0.05%**	**FM$**	**$661**
Fett	**+91** Lbs	**+0.20%**	**GM$**	**$752**

Baserat på 0 Döttrar i 0 Bes. (100% US Döttrar)

Mjölk - US Döttr.

Fettavkastning US Döttr.

Proteinavkastning - US Döttr.

HEALTH & EFFICIENCY

Livslängd	**+2.4**	**Repro Efficiency Index**	**1.3**
Cow Livability	**-2.0**	**Fertility Index**	**2.1**
Heifer Livability	**-0.3**	**Dotterfertilitet**	**1.1**
Celltal	**+2.83**	**Kofertilitet**	**3.2**
MAST	**2.3%**	**Kvigfertilitet**	**1.8**
METR	**1.8%**	**Early First Calving**	**2.0**
DA	**0.2%**	**Zoetis DWP$**	**777**
KETO	**1.1%**	**Zoetis WT$**	**50**
RETP	**0.5%**	**Mjölkhastighet**	**7.1**
MFEV	**-0.1**	**FSAV**	**4**

KALVNINGSEGENSKAPER

Kalvningsegenskaper Far	**1.6%**	**84%** Rel	**Far Dödsfödslar**	**4.3%**	**70%** Rel
Kalvningsegenskaper Dtr	**2.3%**	**71%** Rel	**MF Dödsfödslar**	**4.8%**	**65%** Rel

- **Robot**
- **Kvig**
- **Allround tjur**

Kodnr: 9-9045 • Stbnr: 93850 • Pris: 340 kr.
511, 490 kr/dos.



AltaREGULATE

011HO16621

PEAK ALTAREGULATE-ET

AltaOVERTAKE X MAXIMUS X REASON

HO840M003252197937 | DOB 9/14/2022

Kappa-Casein AB | **Beta-Casein** A2A2

Haplotyper HH1F HH2F HH3F HH4F HH5F HCDF HH6F HMW0
Genetiska koder TC TD TE TL TP TR TV TY

aAa 432 | **DMS** 126,561 | **EFI** 13.8 % | **RHA** 99%

Nuvarande test USA-202608
Datum Drivs av CDCB | HA-USA 202608

TPI	NM$
3136	552

CONCEPT PLUS Sexed

HELHET Baserat på 0 Döttrar i 0 Bes. (80% Rel)

TYP	0.87	**MUI**	12.6	**BWC**	-0.04
HCC	1.56	**Juver**	1.14	**Ben**	-0.09

Storlek	+0.61	Reslig
Styrka	-0.08	Svag
Kroppsdjup	-0.06	Grunt
Kroppsform	+0.61	Öppen
Korslutning	+0.53	Sluttande
Korsbredd	+0.98	Brett
Benvinkel	-0.61	Rak
Ben Bakifrån	0.00	Vinklad
Kotvinkel	+0.64	Brant
Klövar & Ben	+0.03	Hög
Framjuver	+1.49	Starkt
Bakjuverhöjd	+1.62	Hög
Bakjuverbredd	+1.57	Brett
Juverligament	+0.06	Starkt
Juverdjup	+0.69	Grunt
Spenplac. Fram	+0.87	Tät
Spenplac. Bak	+0.61	Tät
Spenlängd	+0.18	Lång

PRODUKTION

Mjölk	+936 Lbs	81% Rel	**CM$**	$572
Protein	+40 Lbs	+0.03%	**FM$**	$507
Fett	+46 Lbs	+0.03%	**GM$**	$599

Baserat på 0 Döttrar i 0 Bes. (100% US Döttrar)

Mjölk - US Döttr.

Fettavkastning US Döttr.

Proteinavkastning - US Döttr.

HEALTH & EFFICIENCY

Livslängd	+2.3	**Repro Efficiency Index**	1.3
Cow Livability	-0.9	**Fertility Index**	2.5
Heifer Livability	-0.4	**Dotterfertilitet**	1.9
Celltal	+2.82	**Kofertilitet**	3.6
MAST	2.1%	**Kvigfertilitet**	1.2
METR	1.9%	**Early First Calving**	1.4
DA	-0.1%	**Zoetis DWP$**	461
KETO	-0.4%	**Zoetis WT$**	-37
RETP	0.5%	**Mjölkhastighet**	7.2
MFEV	0.0	**FSAV**	79

STAMTAVLA

Far	**LADYS-MANOR ALTAOVERTAKE-ET**
DAM	**COOKIECUTTER HOLENE-ET**
MGS	**RMD-DOTTERER SSI MAXIMUS-ET**
MGD	**COOKIECUTTER HOPELYNN-ET**
MGGS	**BLUMENFELD JEDI REASON-ET**
MGGD	**COOKIECUTTER RUBI HOMEY-ET**

KALVNINGSEGENSKAPER

Kalvningsegenskaper Far	1.6%	90% Rel	**Far Dödsfödslar**	3.5%	81% Rel
Kalvningsegenskaper Dtr	1.7%	71% Rel	**MF Dödsfödslar**	2.7%	65% Rel

- **Mjölk**
- **Kvig**
- **Låga celler**
- **Lång spene**

Kodnr: 9-9131 • Stbnr: 93977 • Pris: 330 kr.
511, 490 kr/dos.



AltaTHUNDERBIRD

011HO16955

PEAK ALTATHUNDERBIRD-ET

PARFECT X AltaMAGNIFIQUE X AltaZAZZLE

HO840M003250026269 | DOB 2/21/2023

Kappa-Casein BB | **Beta-Casein** A2A2

Haplotyper HH1F HH2F HH3F HH4F HH5F HCDF HH6F HMW0
Genetiska koder TC TD TE TL TP TR TV TY

aAa 243 | **DMS** 135 | **EFI** 12.5 % | **RHA** 99%

Nuvarande test USA-202608
Datum Drivs av CDCB | HA-USA 202608

TPI	NM$
3248	611

CONCEPT PLUS Conventional Alta SEXED

HELHET Baserat på 0 Döttrar i 0 Bes. (81% Rel)

TYP	1.08	MUI	12.6	BWC	1.20
HCC	1.52	Juver	0.56	Ben	0.90

Storlek	+1.31	Reslig
Styrka	+1.23	Stark
Kroppsdjup	+1.18	Djup
Kroppsform	+0.98	Öppen
Korslutning	+0.32	Sluttande
Korsbredd	+2.25	Brett
Benvinkel	+0.14	Vinklad
Ben Bakifrån	+1.84	Parallell
Kotvinkel	+1.07	Brant
Klövar & Ben	+0.90	Hög
Framjuver	+0.97	Starkt
Bakjuverhöjd	+0.78	Hög
Bakjuverbredd	+1.23	Brett
Juverligament	+0.35	Starkt
Juverdjup	+0.55	Grunt
Spenplac. Fram	+0.34	Tät
Spenplac. Bak	+0.56	Tät
Spenlängd	+0.14	Lång

PRODUKTION

Mjölk	+826 Lbs	81% Rel	CM$	$655
Protein	+56 Lbs	+0.11%	FM$	$505
Fett	+87 Lbs	+0.19%	GM$	$616

Baserat på 0 Döttrar i 0 Bes. (100% US Döttrar)

Mjölk - US Döttr.

Fettavkastning US Döttr.

Proteinavkastning - US Döttr.

HEALTH & EFFICIENCY

Livslängd	+1.1	Repro Efficiency Index	0.6
Cow Livability	-3.6	Fertility Index	0.8
Heifer Livability	-0.4	Dotterfertilitet	0.0
Celltal	+2.95	Kofertilitet	1.1
MAST	1.2%	Kvigfertilitet	-0.4
METR	2.1%	Early First Calving	3.9
DA	-0.2%	Zoetis DWP$	638
KETO	0.6%	Zoetis WT$	-98
RETP	0.5%	Mjölkhastighet	7.3
MFEV	-0.1	FSAV	-162

KALVNINGSEGENSKAPER

Kalvningsegenskaper Far	1.3%	86% Rel	Far Dödsfödslar	3.9%	77% Rel
Kalvningsegenskaper Dtr	1.1%	70% Rel	MF Dödsfödslar	3.3%	65% Rel

STAMTAVLA

Far	SIEMERS RENGD PARFECT-ET
DAM	PEAK 63811-ET
MGS	PEAK ALTAMAGNIFIQUE-ET
MGD	PEAK LARNACA-ET
MGGS	PEAK ALTAZAZZLE-ET
MGGD	PEAK LUNAR-ET

- Bra exteriör tjur
- Höga halter
- Hälsa
- Kvig

Kodnr: 9-9150 • Stbnr: 93979 • Pris: 340 kr.
511, 490 kr/dos.



AltaWOODSIDE

011HO16263

PEAK ALTAWOODSIDE-ET

AltaWHEELHOUSE X LIONEL X ACHIEVER

HOCANM000014074900 | DOB 7/19/2021

Kappa-Casein AB | **Beta-Casein** A2A2

Haplotyper HH1F HH2F HH3F HH4F HH5F HCDF HH6F HMW1
Genetiska koder MW TC TD TL TP TR TV TY

aAa 354 | **DMS** 135,345 | **EFI** 13.7 % | **RHA** 99%

Nuvarande test USA-202608
Datum Drivs av CDCB | HA-USA 202608

HELHET Baserat på 179 Döttrar i 40 Bes. (90% Rel)

TYP	1.26	**MUI**	12.4	**BWC**	0.13
HCC	1.34	**Juver**	1.08	**Ben**	-0.14

Storlek	**+0.26**	Reslig
Styrka	**+0.47**	Stark
Kroppsdjup	**+0.47**	Djup
Kroppsform	**+1.21**	Öppen
Korslutning	**-0.12**	Hög
Korsbredd	**+1.54**	Brett
Benvinkel	**+0.41**	Vinklad
Ben Bakifrån	**-0.59**	Vinklad
Kotvinkel	**-0.11**	Låg
Klövar & Ben	**+0.08**	Hög
Framjuver	**+1.21**	Starkt
Bakjuverhöjd	**+1.62**	Hög
Bakjuverbredd	**+2.29**	Brett
Juverligament	**-0.61**	Svagt
Juverdjup	**+0.24**	Grunt
Spenplac. Fram	**+0.21**	Tät
Spenplac. Bak	**+0.32**	Tät
Spenlängd	**-0.83**	Kort

STAMTAVLA

Far	**PEAK WHEELHOUSE-ET**
DAM	**WINSTAR ASTRID-ET**
MGS	**MR T-SPRUCE FRAZZ LIONEL-ET**
MGD	**WINSTAR ACHIEVER 4832-ET**
MGGS	**ABS ACHIEVER-ET**
MGGD	**NO-FLA STOIC ANNE 40873-ET**

TPI	**3262**	**NM$**	**721**

CONCEPT PLUS Sexad | Alta SEXED

PRODUKTION

Mjölk	**+1387** Lbs	**98%** Rel	**CM$**		**$735**
Protein	**+47** Lbs	**+0.01%**	**FM$**		**$694**
Fett	**+77** Lbs	**+0.07%**	**GM$**		**$723**

Baserat på 779 Döttrar i 104 Bes. (43% US Döttrar)

Mjölk - US Döttr.	**+28019** Lbs	**43%**
Fettavkastning US Döttr.	**+1133** Lbs	**4.0%**
Proteinavkastning - US Döttr.	**+901** Lbs	**3.2%**

HEALTH & EFFICIENCY

Livslängd	**+2.9**	**Repro Efficiency Index**	**1.1**
Cow Livability	**-0.6**	**Fertility Index**	**1.3**
Heifer Livability	**-0.5**	**Dotterfertilitet**	**-0.3**
Celltal	**+2.72**	**Kofertilitet**	**2.3**
MAST	**2.5%**	**Kvigfertilitet**	**2.5**
METR	**1.3%**	**Early First Calving**	**2.3**
DA	**0.4%**	**Zoetis DWP$**	**720**
KETO	**0.4%**	**Zoetis WT$**	**-57**
RETP	**0.4%**	**Mjölkhastighet**	**7.1**
MFEV	**-0.1**	**FSAV**	**45**

KALVNINGSEGENSKAPER

Kalvningsegenskaper Far	**1.6%**	**94%** Rel	**Far Dödsfödslar**	**4.0%**	**87%** Rel
Kalvningsegenskaper Dtr	**2.4%**	**85%** Rel	**MF Dödsfödslar**	**4.3%**	**82%** Rel

- **Robot**
- **Mycket mjölk**
- **Öppen i kroppen**
- **Låga celltal**
- **Kvig**

Kodnr: 9-9152 • Stbnr: 93981 • Pris: 340 kr.
511, 490 kr/dos.



AltaAEROSPACE

011HO16671

PEAK ALTAAEROSPACE-ET

AltaEXQUISITE X AltaJUMP CUT X LIONEL

HO840M003252198055 | DOB 10/11/2022

Kappa-Casein BB | **Beta-Casein** A1A2

Haplotyper HH1F HH2F HH3F HH4F HH5F HCDF HH6C HMW0
Genetiska koder TC TD TE TL TP TR TV TY

aAa 234 | **DMS** 123,126 | **EFI** 13.9 % | **RHA** 99%

Nuvarande test USA-202608
Datum Drivs av CDCB | HA-USA 202608

HELHET Baserat på 0 Döttrar i 0 Bes. (81% Rel)

TYP	0.93	**MUI**	11.8	**BWC**	0.16
HCC	1.01	**Juver**	0.31	**Ben**	-0.35

Storlek	+1.12	Reslig
Styrka	+0.36	Stark
Kroppsdjup	+0.46	Djup
Kroppsform	+1.15	Öppen
Korslutning	+0.41	Sluttande
Korsbredd	+0.84	Brett
Benvinkel	+0.19	Vinklad
Ben Bakifrån	-0.34	Vinklad
Kotvinkel	+0.15	Brant
Klövar & Ben	-0.03	Låg
Framjuver	+0.46	Starkt
Bakjuverhöjd	+1.31	Hög
Bakjuverbredd	+1.22	Brett
Juverligament	-0.51	Svagt
Juverdjup	+0.07	Grunt
Spenplac. Fram	-0.61	Vinklad
Spenplac. Bak	-0.62	Bred
Spenlängd	+0.65	Lång

TPI	**3275**
NM$	**804**

CONCEPT PLUS Conventional CONCEPT PLUS Sexed

PRODUKTION

Mjölk	**+634** Lbs	**81%** Rel	**CM$**	**$852**
Protein	**+51** Lbs	**+0.11%**	**FM$**	**$692**
Fett	**+104** Lbs	**+0.29%**	**GM$**	**$801**

Baserat på 0 Döttrar i 0 Bes. (100% US Döttrar)

Mjölk - US Döttr.

Fettavkastning US Döttr.

Proteinavkastning - US Döttr.

HEALTH & EFFICIENCY

Livslängd	+1.7	**Repro Efficiency Index**	0.5
Cow Livability	-0.1	**Fertility Index**	0.6
Heifer Livability	+0.4	**Dotterfertilitet**	-0.4
Celltal	+2.83	**Kofertilitet**	1.0
MAST	1.8%	**Kvigfertilitet**	0.3
METR	1.6%	**Early First Calving**	2.8
DA	0.0%	**Zoetis DWP$**	704
KETO	0.2%	**Zoetis WT$**	-122
RETP	-0.1%	**Mjölkhastighet**	7.4
MFEV	0.0	**FSAV**	-1

KALVNINGSEGENSKAPER

Kalvningsegenskaper Far	1.4%	**82%** Rel	**Far Dödsfödslar**	3.5%	**69%** Rel
Kalvningsegenskaper Dtr	1.4%	**71%** Rel	**MF Dödsfödslar**	3.4%	**65%** Rel

STAMTAVLA

Far	**PEAK ALTAEXQUISITE-ET**
DAM	**PEAK AROMATIC-ET**
MGS	**CO-OP HH ALTAJUMP CUT-ET**
MGD	**WINSTAR ASTRID-ET**
MGGS	**MR T-SPRUCE FRAZZ LIONEL-ET**
MGGD	**WINSTAR ACHIEVER 4832-ET**

- **Robot**
- **Låga celltal**
- **Höga halter**
- **Längre spene**

Kodnr: 9-9196 • Stbnr: 94148 • Pris: 330 kr.
511, 470 kr/dos.



AltaRODAN-RED

011HO17426

TRENT-WAY ALTARODAN-RED-ET

RANGER-RED X PARFECT X AltaALTUVE*RC

HO840M003261835820 | DOB 8/17/2023

Kappa-Casein BB | **Beta-Casein** A1A2

Haplotyper HH1F HH2F HH3F HH4F HH5F HCDF HH6F HMW0
Genetiska koder TC TD TE TL TP TV

aAa 435 | **DMS** 345,234 | **EFI** 12.1 % | **RHA** 99%

Nuvarande test USA-202608
Datum Drivs av CDCB | HA-USA 202608

HELHET Baserat på 0 Döttrar i 0 Bes. (82% Rel)					
TYP	1.61	**MUI**	11.3	**BWC**	0.59
HCC	2.58	**Juver**	1.10	**Ben**	1.34

	-2 -1 0 1 2		
Storlek		**+0.51**	Reslig
Styrka		**+0.75**	Stark
Kroppsdjup		**+0.51**	Djup
Kroppsform		**+0.83**	Öppen
Korslutning		**+1.27**	Sluttande
Korsbredd		**+1.65**	Brett
Benvinkel		**+1.27**	Vinklad
Ben Bakifrån		**+2.19**	Parallell
Kotvinkel		**+0.54**	Brant
Klövar & Ben		**+1.21**	Hög
Framjuver		**+0.88**	Starkt
Bakjuverhöjd		**+1.47**	Hög
Bakjuverbredd		**+2.08**	Brett
Juverligament		**+0.98**	Starkt
Juverdjup		**+0.07**	Grunt
Spenplac. Fram		**+1.20**	Tät
Spenplac. Bak		**+1.04**	Tät
Spenlängd		**+0.21**	Lång

TPI	**NM$**
3039	**384**

PRODUKTION				
Mjölk	**+609** Lbs	**82%** Rel	**CM$**	**$407**
Protein	**+32** Lbs	**+0.04%**	**FM$**	**$333**
Fett	**+38** Lbs	**+0.05%**	**GM$**	**$350**

Baserat på 0 Döttrar i 0 Bes. (100% US Döttrar)

Mjölk - US Döttr.

Fettavkastning US Döttr.

Proteinavkastning - US Döttr.

HEALTH & EFFICIENCY			
Livslängd	**+2.7**	**Repro Efficiency Index**	**0.5**
Cow Livability	**+0.5**	**Fertility Index**	**0.6**
Heifer Livability	**-0.3**	**Dotterfertilitet**	**0.0**
Celltal	**+2.83**	**Kofertilitet**	**0.8**
MAST	**2.4%**	**Kvigfertilitet**	**0.5**
METR	**1.2%**	**Early First Calving**	**2.0**
DA	**0.2%**	**Zoetis DWP$**	**678**
KETO	**0.4%**	**Zoetis WT$**	**219**
RETP	**-0.1%**	**Mjölkhastighet**	**6.7**
MFEV	**0.0**	**FSAV**	**-191**

STAMTAVLA	
Far	**3STAR OH RANGER RED-ET**
DAM	**TRENT-WAY ESSAY-ET**
MGS	**SIEMERS RENGD PARFECT-ET**
MGD	**MORNINGVIEW 6683-ET**
MGGS	**PEAK ALTAALTUVE-ET**
MGGD	**MORNINGVIEW RESOLVE 5753-ET**

KALVNINGSEGENSKAPER					
Kalvningsegenskaper Far	**1.1%**	**82%** Rel	**Far Dödsfödslar**	**3.7%**	**69%** Rel
Kalvningsegenskaper Dtr	**1.8%**	**70%** Rel	**MF Dödsfödslar**	**3.7%**	**65%** Rel

- **Exteriör**
- **Kvig**

Kodnr: 9-9338 • Stbnr: 94428
511, 450 kr/dos.





AltaFUEGO-RED

011HO18006

APRILDAY ALTAFUEGO-RED-ET

PEYTO *RC X DG DGF BORAZ X TRUMPET-RED

HO840M003291062920 | DOB 8/1/2024

Kappa-Casein BB | **Beta-Casein** A1A2

Haplotyper HH1F HH2F HH3F HH4F HH5F HCDF HH6F HMW0
Genetiska koder TC TD TE TL TP TV TY

aAa 423 | **DMS** 345,234 | **EFI** 12.7 % | **RHA** 99%

Nuvarande test USA-202608
Datum Drivs av CDCB | HA-USA 202608

HELHET Baserat på 0 Döttrar i 0 Bes. (78% Rel)

TYP	1.32	**MUI**	11.4	**BWC**	1.42
HCC	1.04	**Juver**	0.75	**Ben**	0.77

Storlek	**+2.08**	Reslig
Styrka	**+1.26**	Stark
Kroppsdjup	**+1.27**	Djup
Kroppsform	**+0.77**	Öppen
Korslutning	**+1.13**	Sluttande
Korsbredd	**+1.74**	Brett
Benvinkel	**-0.56**	Rak
Ben Bakifrån	**+1.19**	Parallell
Kotvinkel	**+1.57**	Brant
Klövar & Ben	**+1.12**	Hög
Framjuver	**+1.09**	Starkt
Bakjuverhöjd	**+1.29**	Hög
Bakjuverbredd	**+1.41**	Brett
Juverligament	**+0.69**	Starkt
Juverdjup	**+1.20**	Grunt
Spenplac. Fram	**+0.68**	Tät
Spenplac. Bak	**+0.49**	Tät
Spenlängd	**+0.44**	Lång

TPI	NM$
3142	531

PRODUKTION

Mjölk	**+548** Lbs	**80%** Rel	**CM$**	**$559**
Protein	**+32** Lbs	**+0.05%**	**FM$**	**$470**
Fett	**+56** Lbs	**+0.12%**	**GM$**	**$517**

Baserat på 0 Döttrar i 0 Bes. (100% US Döttrar)

Mjölk - US Döttr.

Fettavkastning US Döttr.

Proteinavkastning - US Döttr.

HEALTH & EFFICIENCY

Livslängd	**+3.9**	**Repro Efficiency Index**	**1.1**
Cow Livability	**+1.5**	**Fertility Index**	**2.1**
Heifer Livability	**-0.2**	**Dotterfertilitet**	**1.6**
Celltal	**+2.70**	**Kofertilitet**	**3.3**
MAST	**1.1%**	**Kvigfertilitet**	**1.4**
METR	**1.7%**	**Early First Calving**	**0.4**
DA	**0.0%**	**Zoetis DWP$**	**749**
KETO	**0.4%**	**Zoetis WT$**	**165**
RETP	**0.1%**	**Mjölkhastighet**	**6.6**
MFEV	**0.0**	**FSAV**	**-209**

STAMTAVLA

Far	**PROGENESIS PEYTO**
DAM	**APRILDAY BORZ ATOMIC-RED-ET**
MGS	**DG DGF BORAZ-ET**
MGD	**S-S-I TRUMPET ALARM-RED-ET**
MGGS	**APRILDAY RON TRUMPET-RED-ET**
MGGD	**APRILDAY MAGNITUDE ANGEL-ET**

KALVNINGSEGENSKAPER

Kalvningsegenskaper Far	**1.8%**	**62%** Rel	**Far Dödsfödslar**	**4.2%**	**59%** Rel
Kalvningsegenskaper Dtr	**1.9%**	**59%** Rel	**MF Dödsfödslar**	**4.0%**	**58%** Rel

- **Stark exteriör**
- **Låga celler**
- **Kvigtjur**

Kodnr: 9-9960 • Stbnr: 1200
511, 440 kr/dos.



AltaODYSSEUS {5}

011JE07292

JX PEAK ALTAODYSSEUS {5}-ET

AltaSABAN {4} X GOT MAID X CHROME

JE840M003218483949 | DOB 10/19/2020

Kappa-Casein BB | **Beta-Casein** A2A2 | **BBR** 100

Haplotyper JH1F JNSF
Genetiska koder JNSF

aAa 432 | **DMS** 135,123 | **GFI** 8.6 %

Nuvarande test USA-202608
Datum Drivs av CDCB | AJCA 202608

HELHET Baserat på 0 Döttrar i 0 Bes. (82% Rel)

TYP 0.20	BWC 0.08	JUI 12.73		
	-2 -1 0 1 2			
Storlek		+0.4	Reslig
Styrka		+0.3	Stark
Kroppsform		+0.7	Öppen
Korslutning		-0.2	Hög
Korsbredd		-0.1	Smalt
Benvinkel		+0.4	Vinklad
Kotvinkel		-0.5	Låg
Framjuver		+0.4	Starkt
Bakjuverhöjd		+0.4	Hög
Bakjuverbredd		+0.6	Brett
Juverligament		-0.3	Svagt
Juverdjup		-1.2	Djupt
Spenplac. Fram		+0.4	Tät
SPB - Sida		-0.2	Bred
SPB - Bak		-0.2	Bred
Spenlängd		+0.4	Lång

JPI	CM$
96	194

PRODUKTION

Mjölk	**+895** Lbs	**80%** Rel	**NM$**	**$197**
Protein	**+25** Lbs	**-0.04%**	**FM$**	**$205**
Fett	**+23** Lbs	**-0.11%**	**GM$**	**$204**

Baserat på 0 Döttrar i 0 Bes. (100% US Döttrar)

Mjölk - US Döttr.

Fettavkastning US Döttr.

Proteinavkastning - US Döttr.

HEALTH & EFFICIENCY

Livslängd	**+0.2**	**Dotterfertilitet**	**-0.3**
Cow Livability	**-1.8**	**Kofertilitet**	**0.5**
Heifer Livability	**-0.9**	**Kvigfertilitet**	**0.7**
Celltal	**+3.04**	**Zoetis DWP$**	**383**
MAST	**-1.0%**	**Zoetis WT$**	**39**
METR	**0.8%**	**Zoetis CW$**	**$52**
DA	**0.5%**	**MFEV**	**0.2**
KETO	**0.7%**	**RETP**	**0.0%**

STAMTAVLA

Far	**FARIA 184102-ET**
DAM	**JX KASH-IN ADVANCE {6}-ET**
MGS	**JX SUNSET CANYON GOT MAID {5}-**
MGD	**KASH-IN CHROME 47024**
MGGS	**RIVER VALLEY CECE CHROME-ET**
MGGD	**KASH IN DIMENSION 39428-P-ET**

- **Robot**
- **Mjölk**

Kodnr: 9-1154 • Stbnr: 1241
511, 440 kr/dos.



AltaLEEWAY

011JE07640

PEAK ALTALEEWAY-ET

JX THRASHER {6} X SUGAR DADDY X WESTPORT {6}

JE840M003251556227 | DOB 8/4/2023

Kappa-Casein BB | **Beta-Casein** A2A2 | **BBR** 100

Haplotyper JH1F JNSF
Genetiska koder JNSF

aAa 432 | **DMS** 345,135 | **GFI** 8.6 %

Nuvarande test USA-202608
Datum Drivs av CDCB | AJCA 202608

HELHET Baserat på 0 Döttrar i 0 Bes. (81% Rel)

TYP 0.50	BWC 0.58	JUI 9.87		
	-2 -1 0 1 2			
Storlek		**+0.3**	Reslig
Styrka		**+1.1**	Stark
Kroppsform		**+0.5**	Öppen
Korslutning		**+1.2**	Sluttande
Korsbredd		**-0.1**	Smalt
Benvinkel		**+0.7**	Vinklad
Kotvinkel		**0.0**	Låg
Framjuver		**+0.1**	Starkt
Bakjuverhöjd		**-0.3**	Låg
Bakjuverbredd		**+0.5**	Brett
Juverligament		**+0.1**	Starkt
Juverdjup		**-1.2**	Djupt
Spenplac. Fram		**+1.0**	Tät
SPB - Sida		**+0.7**	Tät
SPB - Bak		**+0.4**	Tät
Spenlängd		**+0.5**	Lång

JPI	CM$
149	425

PRODUKTION

Mjölk	**+1007** Lbs	**77%** Rel	**NM$**	**$418**
Protein	**+34** Lbs	**-0.02%**	**FM$**	**$404**
Fett	**+44** Lbs	**-0.03%**	**GM$**	**$407**

Baserat på 0 Döttrar i 0 Bes. (100% US Döttrar)

Mjölk - US Döttr.

Fettavkastning US Döttr.

Proteinavkastning - US Döttr.

HEALTH & EFFICIENCY

Livslängd	**+2.9**	**Dotterfertilitet**	**1.4**
Cow Livability	**-0.2**	**Kofertilitet**	**1.2**
Heifer Livability	**-0.9**	**Kvigfertilitet**	**0.6**
Celltal	**+2.94**	**Zoetis DWP$**	**486**
MAST	**-2.9%**	**Zoetis WT$**	**-5**
METR	**0.7%**	**Zoetis CW$**	**$-27**
DA	**0.6%**	**MFEV**	**0.4**
KETO	**1.7%**	**RETP**	**0.1%**

STAMTAVLA

Far	**JX CDF JLS PILGRIM THRASHER {6**
DAM	**ZIM BLUE BAY LEENA**
MGS	**KASH-IN SUGAR DADDY-ET**
MGD	**JX ZIM BLUE BAY WESTPORT 26117 {6}**
MGGS	**JX CAL-MART WESTPORT {5}-ET**

- **Robot**
- **Mjölk**

Yulong Trifecta T0030



Våga testa Wagyu

Kodnr: 7-2247 • Stbnr: 701322. Pris: 200 kr.

General Information

Bull Name	Yulong Trifecta T0030
Product SKU	TRIFECTA T30
DOB	16/09/2022
AustRegNo.	YLWF22T0030

Estimated Breeding Values

Trait	GL	BWT	200	400	600	MCW	Milk	SS	CWT	EMA	P8	RBY	Marble Score	Marble Fine	WBI	SR	FBT	F1T
EBV	-0.8	2	15	33	53	71	0	0	47	10.5	-0.1	1.5	3	0.53	573	385	467	409
Acc	68%	73%	74%	72%	71%	62%	65%	58%	68%	65%	66%	52%	66%	57%	-	-	-	-
Ave	-0.3	1.3	11	19	26	27	0	-0.2	22	3.3	-0.2	0.3	1.4	0.23	250	189	193	169

PEAK ELECTRIC 011AN02434



- **Turn on your program with this genetic outliner**
- **He smashes the +400 $C barrier and is over +2.00 for MARB**
- **Calving ease, growth and carcass all in one package to take your program to the forefront of the breed**

Registration: 20678975
Birthdate: 2023/06/15
Tattoo:
Breed: Angus

E W A Peyton 642
Roseda Powerball23 F091
Roseda Blackcap B103 D118
Roseda Powerplant
Welytok Prime Divine 6D91
Roseda Ms Flora Divine F113
Roseda Ms Flora Prophet B126

G A R Sure Fire 6404
GB Fireball 672
GB Anticipation 432
B&B OF04 OF 6528XFIREBALL
2 BAR PARTNER 3540
2 BAR PARTNER 6528
DSA INGENUITY S730 1209

NY TJUR
En Angus i absoluta toppklass!

Kodnr: 7-2265 • Stbnr: 701349. Pris: 160 kr.
611, 400 kr/dos.
Pris gäller vid 25 st mjölkrasdoser

	PRODUCTION								MATERNAL					
	CED	BW	WW	YW	RADG	DMI	YH	SC	HP	CEM	MILK	MW	MH	$EN
EPD	13	.6	86	151	.33	1.03	.9	.27	12.3	12	30	116	.9	-46
ACC	.35	.53	.45	.39	.30	.30	.46	.41	.18	.32	.32	.37	.41	
% Rank	10	40	15	15	10	35	15	90	40	20	30	10	15	95

	MANAGEMENT					CARCASS				$VALUES					
	DOC	CLAW	ANGLE	PAP	HS	CW	MARB	RE	FAT	$M	$W	$F	$G	$B	$C
EPD	-1	.44	.42	1.69	.14	81	2.19	1.03	.047	57	98	147	136	283	424
ACC	.37	.29	.28	.26	.29	.38	.37	.35	.33						
% Rank	95	35	30	65	10	10	1	20	80	75	10	2	1	1	1

American Angus Association - 8/2026

SANKEY PARAGON 011AN02294

Kodnr: 7-2012 • Stbnr: 700885 • Pris: 130 kr.
Pris gäller vid 25 st mjölkrasdoser



Registration: 19833548
Birthdate: 2020/08/15
Tattoo: 030
Breed: Angus

CONNEALY IN SURE 8524
G A R SURE FIRE
CHAIR ROCK 5050 G A R 8086
G A R Phoenix
G A R Prophet
G A R Prophet N744
G A R Daybreak 440

G A R Early Bird
G A R Ashland
Chair Rock Ambush 1018
G A R Ashland R328
G A R 100X
G A R 100X R5
G A R Daybreak 1822

- ▲ EU Qualified
- ▲ Straight bred GAR pedigree
- ▲ Calving ease prospect with breed leading growth and carcass merit
- ▲ Nearly all $Values rank at the top of the breed

Registration: 19833548
Birthdate: 2020/08/15
Tattoo: 030
Breed: Angus

	PRODUCTION								MATERNAL					
	CED	BW	WW	YW	RADG	DMI	YH	SC	HP	CEM	MILK	MW	MH	$EN
EPD	13	.1	85	145	.28	1.59	1.0	1.06	6.9	9	27	75	.6	-23
ACC	.35	.52	.44	.39	.32	.32	.46	.40	.23	.33	.35	.39	.42	
% Rank	10	25	15	15	35	75	10	40	95	40	45	45	35	65

	MANAGEMENT					CARCASS				$VALUES					
	DOC	CLAW	ANGLE	PAP	HS	CW	MARB	RE	FAT	$M	$W	$F	$G	$B	$C
EPD	23	.72	.55	4.44	.26	71	.97	1.22	-.022	54	92	116	78	194	306
ACC	.38	.30	.30	.27	.32	.40	.39	.37	.36						
% Rank	35	95	90	95	20	20	30	10	15	80	10	15	20	15	25

SIMMENTAL: HARRY

Kodnr: 7-1719 | Stbnr: 700278



▲ Calving Ease

Pris gäller vid 25 st mjölkrasdoser

130 kr/Dos

Alwent Hitman P **CHAROLAIS**

Kodnr: 7-1830 • Stbnr: 700489 • Pris: 130 kr.



Data

DOB: 26.04.2012

Herd Book No : UK104665500209

AI Code: S2061

Breeder: Steven Nesbitt, Darlington, England.

Pris gäller vid 25 st mjölkrasdoser

Härstamning

Alwent Hitman P

Sire: Wesc Hicks Revolver 14R P

Dam: Alwent Eugenie P

Grand Sire: Bridor Monty
Grand Dam: Wesc Eagles Pride 9N
Grand Sire: Unico SC
Grand Dam: Alwent Beatrice

Kommentar

- **First Homozygous Polled Charolais Bull standing in Irish AI.**
- Purchased for his calving ease, Hitman is in the top 1% for calving in the UK.
- His dam Eugenie has positive values for calving, 200, 400 and 600 day weights and Milk.
- She is a powerful cow with embryos being sold into several countries.
- Hitman's pedigree includes Vougeot, a bull imported from France, who bred exceptionally well for Mr. Nesbitt, and whose semen has been sold worldwide.
- Hitman's sire Hicks Revolver is a calving ease specialist and is Polled.
- Hitman is well muscled, with extra length and a good topline.

Gamin **LIMOUSIN**

Kodnr: 7-1955 • Stbnr: 700741 • Pris: 130 kr.



Data

DOB: 23.09.2011

Herd Book No : FR1935129486

AI Code: ZGM

Breeder: Gaec Elevage Mazaud, Chamberet, France

Pris gäller vid 25 st mjölkrasdoser

Härstamning

Gamin

Sire: **EdelweisMN RRE VS**

Dam: **Belette**

Grand Sire: **Vercors RRE VS**
Grand Dam: **Tulipe RRE**
Grand Sire: **Ionesco RRM**
Grand Dam: **Ulette**

Kommentar

- Gamin is by the noted weanling specialist EdelweisMN RRE VS.
- Edelweiss's stamp is early muscle throughout his calves in the Mazaud herd.
- EdelweisMN has a phenomenal overall index (ISEVR) of 146 in France.
- EdelweisMN is arguably the most consistent producer of shape currently in France.
- EdelweisMN semen is not available.
- EdelweisMN RRE VS (Current figures Oct 2014)
- IFN CR DM DS FOS ISEVR105
  128 135 112 88 146
- Gamin stands out for his incredible muscling, exceptional correctness and sheer style.
- His Linear is outstanding scoring a massive 95 for muscle, however he also scores 78 for skeletal.
- Gamin has an incredible depth of hindquarter and excellent muscling throughout the loin.
- He displays perfect locomotion and is very strong on top.
- Gamin has excellent BLUP's and indexes himself.
- Highly recommended for pedigree use.
- Gamin is in popular demand from pedigree and commercial breeders alike.
- Gamin's pedigree is steeped in stars like EdelweisMN, Vercors, Neuf, Ionesco, Moero and Mas du Clo.
- Bova believe Gamin to be our heaviest muscled Limousin bull purchased to-date!
- Gamin's calves are extremely consistent like his sire.
- They are easily calved and are exceptionally quiet.
- They have early shape, excellent muscling throughout, style, length, weight and excellent function.